

VISTA OESTE

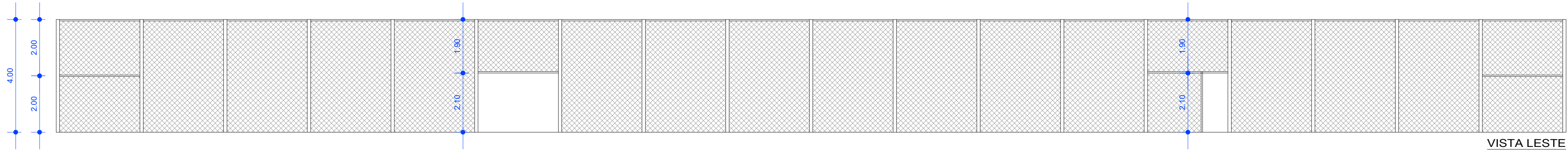

VISTA LESTE

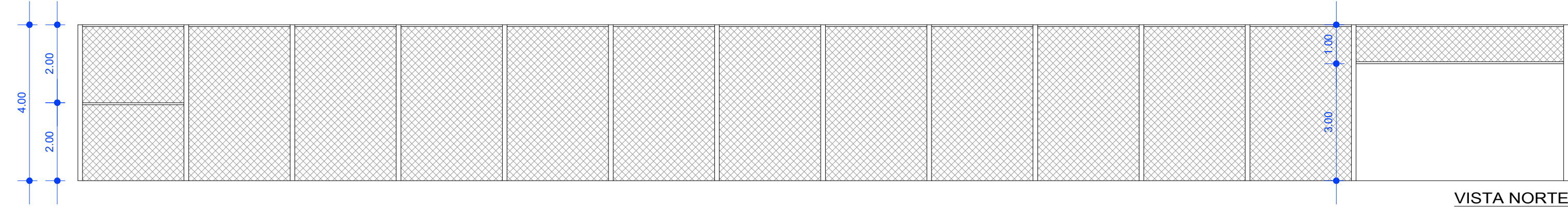

VISTA NORTE

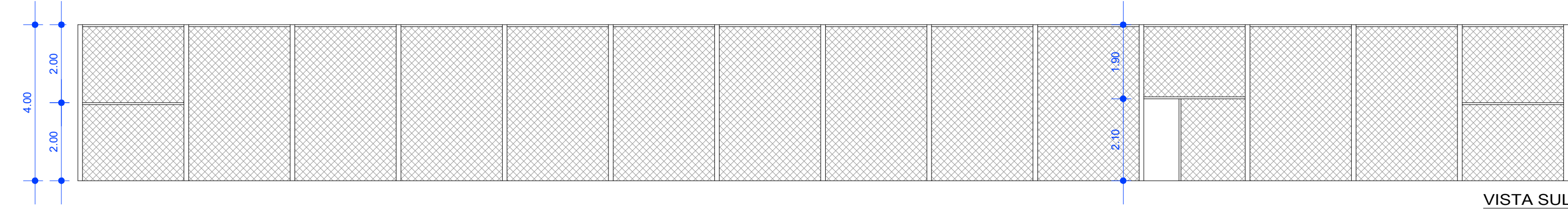

VISTA SUL

- ESPECIFICAÇÕES:
- 63 POSTES EM CONCRETO COM DIMENSÕES DE 12cm X 12cm E ALTURA DE 4 METROS;
 - 218,8 metros de TUBO GALVANIZADO PARA TRAVAMENTO;
 - TELA COM MALHA 6 E ARAME 12;
 - 734,40m² de tela com malha;

DIRETOS AUTOMAS RESERVADOS LEI Nº 5194/06	REFORMA E DRENAGEM CAMPO DE FUTEBOL 7 - LINHA NOVA BAIXA		Data: novembro 2024
	Área: 1.912,90m²	Endereço: Rua Alvaro Roberto Hanauer, Linha Nova Baixa, Presidente Lucena - RS, Matricula 24.730	Escala: 1/50
		Descrição: VISTAS E ALTURAS	Desenho: Suzane Dhein
	Roseane Dornelles Teles ENGENHEIRO CIVIL - CRG-RS 180172	Proprietário: Município de Presidente Lucena	Prancha: A3